



REGIONE AUTÒNOMA DE SARDIGNA  
REGIONE AUTONOMA DELLA SARDEGNA

PRESIDÈNZIA  
PRESIDENZA

# Il ruolo della protezione civile nella gestione dell'emergenza COVID-19

Ing. Antonio Pasquale Belloi

Cagliari, 27 febbraio 2020

## **Principali norme di riferimento**

- Decreto legislativo 2 gennaio 2018, n. 1 «Codice della protezione civile»
- Legge 23 dicembre 1978, n. 833 «Istituzione del servizio sanitario nazionale»

## D.Lgs. n. 1/2018 «Codice della protezione civile»

CAPO I	Finalità, attività e composizione del Servizio nazionale della protezione civile		artt. 1-6	
CAPO II	Organizzazione del Servizio nazionale della protezione civile	SEZIONE I	Eventi di protezione civile	art. 7
		SEZIONE II	Organizzazione del Servizio nazionale della protezione civile	artt. 8-13
		SEZIONE III	Strumenti di coordinamento e integrazione del Servizio nazionale della protezione civile	artt. 14-15
CAPO III	Attività per la previsione e prevenzione dei rischi		artt. 16-22	
CAPO IV	Gestione delle emergenze di rilievo nazionale		artt. 23-30	
CAPO V	Partecipazione dei cittadini e volontariato organizzato di protezione civile	SEZIONE I	Cittadinanza attiva e partecipazione	artt. 31-32
		SEZIONE II	Disciplina della partecipazione del volontariato organizzato alle attività di protezione civile	artt. 33-42
CAPO VI	Misure e strumenti organizzativi e finanziari per la realizzazione delle attività di protezione civile		artt. 43-46	
CAPO VII	Norme transitorie, di coordinamento e finali		artt. 47-50	

## **Principali norme nazionali relative all'emergenza COVID-19**

- Delibera del Consiglio dei Ministri del 31.1.2020 «Dichiarazione dello stato di emergenza in conseguenza del rischio sanitario connesso all'insorgenza di patologie derivanti da agenti virali trasmissibili»
- Decreto legge n. 6 del 23.2.2020 «Misure urgenti in materia di contenimento e gestione dell'emergenza epidemiologica da COVID-19»
- Decreto del Presidente del Consiglio dei Ministri del 23.2.2020 «Disposizioni attuative del D.L. 6/2020, misure urgenti in materia di contenimento e gestione dell'emergenza Covid- 2019»
- Decreto del Presidente del Consiglio dei Ministri del 25.2.2020 «Disposizioni attuative del D.L. 6/2020, misure urgenti in materia di contenimento e gestione dell'emergenza Covid- 2019»

## **Ordinanze del Capo del Dipartimento della Protezione Civile (OCDPC)**

- 1) n. 630 del 3.2.2020 «Primi interventi urgenti di protezione civile in relazione all'emergenza relativa al rischio sanitario connesso all'insorgenza di patologie derivanti da agenti virali trasmissibili»
- 2) n. 631 del 6.2.2020 «Ulteriori interventi urgenti di protezione civile ...»
- 3) n. 633 del 12.2.2020 «Ulteriori interventi urgenti di protezione civile ...»
- 4) n. 635 del 13.2.2020 «Ulteriori interventi urgenti di protezione civile ...»
- 5) n. 637 del 21.2.2020 «Ulteriori interventi urgenti di protezione civile ...»
- 6) n. 638 del 22.2.2020 «Ulteriori interventi urgenti di protezione civile ...»
- 7) n. 639 del 25.2.2020 «Ulteriori interventi urgenti di protezione civile ...»

## **Ordinanze del Presidente della Regione Sardegna**

- Ordinanza n. 1 del 22.2.2020 «Ordinanza contingibile e urgente per l'attuazione delle disposizioni del Ministero della Salute emanate in data 21 febbraio 2020 contro la diffusione della malattia infettiva COVID-19»
- Ordinanza n. 2 del 23.2.2020 «Ordinanza contingibile e urgente per l'attuazione di ulteriori misure contro la diffusione della malattia infettiva COVID-19 tese a potenziare le misure operative volte all'identificazione e gestione di eventuali casi sospetti di passeggeri in arrivo nei porti e aeroporti del territorio regionale sardo»

## Modello di intervento in fase di preallarme

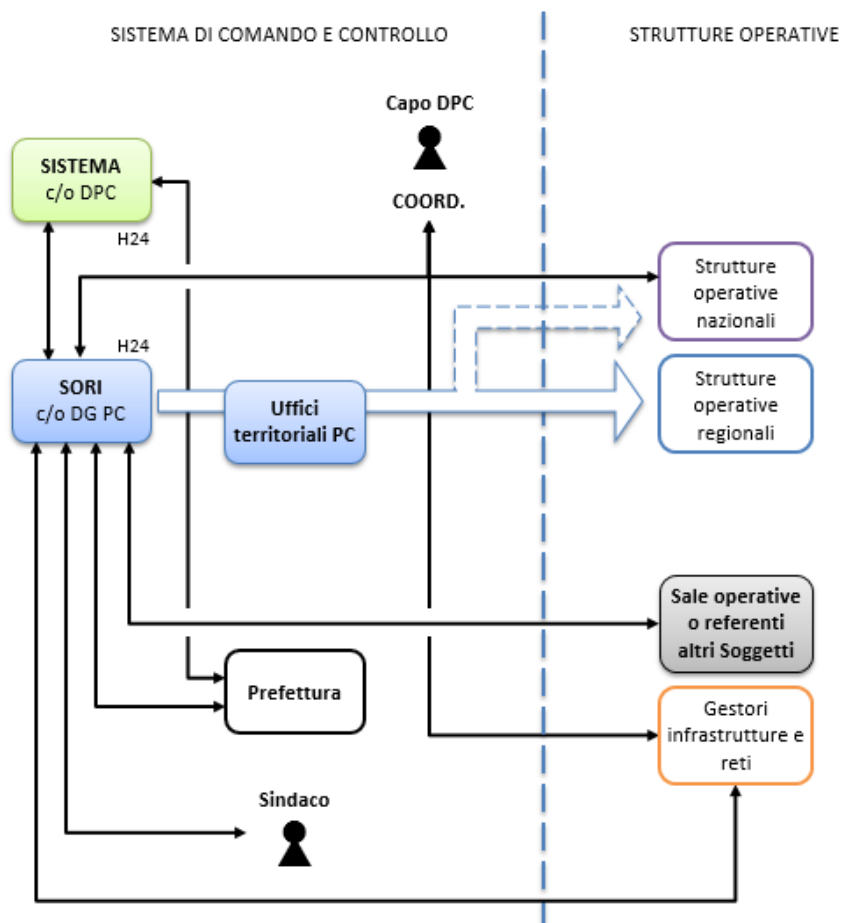

<div style="display: flex; justify-content: space-around;"> <div style="border: 1px solid black; border-radius: 10px; padding: 5px; background-color: #e6f2ff;">SORI c/o DG PC</div> <div style="border: 1px solid black; border-radius: 10px; padding: 5px; background-color: #e6f2ff;">Uffici territoriali PC</div> </div>	DGPC
<div style="border: 1px solid black; border-radius: 10px; padding: 5px; background-color: #e6f2ff;">Strutture operative nazionali</div>	USMAF, CRICM, Organizzazioni di volontariato di protezione civile iscritte all'Elenco nazionale
<div style="border: 1px solid black; border-radius: 10px; padding: 5px; background-color: #d3d3d3;">Sale operative o referenti altri Soggetti</div>	DGS (all'attivazione delle Unità di crisi regionale e locali)
<div style="border: 1px solid black; border-radius: 10px; padding: 5px; background-color: #e6f2ff;">Strutture operative regionali</div>	Organizzazioni di volontariato di protezione civile iscritte all'Elenco regionale; AREUS e ATS (in caso di individuazione di un "caso sospetto", come indicato nei paragrafi successivi)
<div style="border: 1px solid black; border-radius: 10px; padding: 5px; background-color: #ffe4b5;">Gestori infrastrutture e reti</div>	ENAC, SOGAER

## Servizio Nazionale di Protezione Civile **in Sardegna**

(art. 3 del Codice)

Autorità di protezione civile	nazionale (art. 5)		Presidente del Consiglio dei ministri
	Territoriali (art. 6)		Presidente della Regione <b>Sardegna</b>
			Sindaci e Sindaco metropolitano <b>di Cagliari</b>
Articolazioni del Servizio Nazionale della Protezione Civile	Componenti (art. 4)	Stato	Dipartimento della protezione civile (art. 8)
			Prefetture - Uffici Territoriali di Governo (art. 9)
			Corpo nazionale dei vigili del fuoco (art. 10)
		Regione <b>Sardegna</b> (art. 11)	<b>DG protezione civile</b>
		Comuni, Unioni di Comuni e Città metrop. di <b>Cagliari</b> (art. 12)	
	Strutture operative (art. 13)	nazionali	Corpo Nazionale dei Vigili del Fuoco, Forze Armate, Forze di Polizia, <b>Croce Rossa Italiana</b> , Soccorso Alpino e Speleologico, <b>Organizzazioni di volontariato</b>
		regionali	<b>CFVA, Forestas, ARPAS, DG LLPP, ENAS, ADIS, AREUS, ATS, Organizzazioni di volontariato</b>
		locali	Strutture comunali, Barracelli, <b>Organizzazioni di volontariato</b>
	Soggetti concorrenti (art. 13)		Ordini professionali, aziende, ecc.



## Comitato operativo nazionale della protezione civile

*(art. 14 del Codice)*



47 riunioni dal 1° al 27 febbraio  
324 comunicazioni via email

## Sala Operativa Regionale Integrata - SORI



Dal 1° al 26 febbraio:

- 238 comunicazioni via email dal Comitato operativo nazionale
- oltre 600 chiamate per la gestione dell'emergenza COVID-19

## Controlli termici negli aeroporti

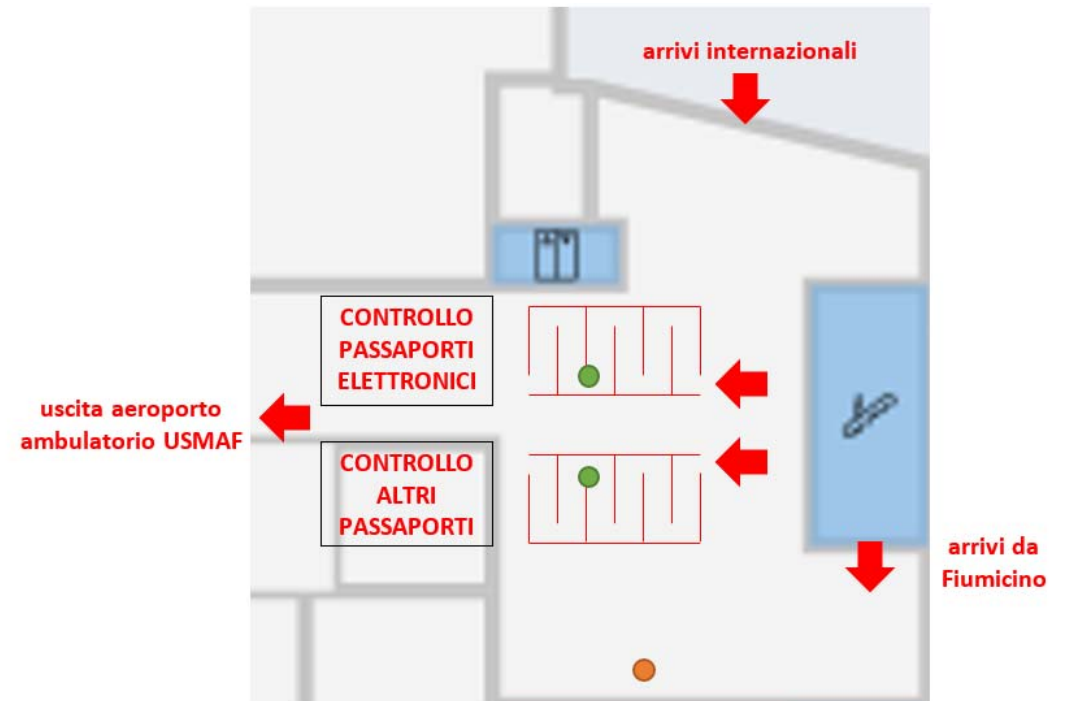

# Controlli termici negli aeroporti

EMERGENZA NAZIONALE "CORONAVIRUS COVID-19"  
PROTOCOLLO DI COLLABORAZIONE PER L'AEROPORTO DI CAGLIARI - ELMAS  
(documento adottato il 18.2.2020)

## 1. Introduzione

Il 31 dicembre 2019 la Cina ha segnalato all'Organizzazione Mondiale della Sanità (OMS) alcuni casi di polmonite ad eziologia ignota, poi identificata come un "nuovo coronavirus", nella città di Wuhan (provincia cinese di Hubei).

Al 17 febbraio 2020 i casi sono segnalati in larga misura nella Repubblica popolare cinese (70.553 su 71.810, pari al 98%). Pochi casi sono stati segnalati in altri paesi (1.257), inclusa l'Italia (3), in gran parte in soggetti provenienti negli ultimi 14 giorni dalle zone colpite.

La mortalità è bassa, poco superiore a quella dell'influenza stagionale. Al 17 febbraio 2020 i decessi sono stati 1.775, tutti in Cina tranne 4 in altri Paesi.

Sulla base delle conoscenze finora acquisite, l'infezione asintomatica sembra rara e sembra poco frequente il rischio di trasmissione attraverso persone asintomatiche.

A seguito dello stato di emergenza in conseguenza del rischio sanitario connesso al nuovo coronavirus, dichiarato il 31 gennaio 2020, il Capo del Dipartimento della Protezione civile, Angelo Borrelli, in qualità di coordinato dell'emergenza, ha immediatamente convocato il Comitato Operativo Nazionale (CON) che ha visto la costante partecipazione in videoconferenza delle Regioni.

A partire del 5 febbraio, su disposizione del CON, sono stati attivati in tutti gli aeroporti italiani, tra cui quello di Cagliari - Elmas, i controlli termici a cura degli Uffici di Sanità Marittima, Aerea e di Frontiera - Servizio Assistenza Sanitaria Naviganti (USMAF-SASN) con il supporto del Servizio Nazionale della Protezione Civile (SNPC).



Modello di intervento per l'emergenza coronavirus

3/15

## Impegno giornaliero:

- fino a 4.500 controlli
- da 3 a 5 funzionari della DG protezione civile
- 1/2 medici USMAF
- 2 medici volontari
- 10/12 volontari di protezione civile

## Controlli termici nei porti

Porto di Olbia – Molo Isola Bianca



## Controlli termici nei porti

### Porto di Olbia – Molo Isola Bianca

L'approdo Isola Bianca è caratterizzato dal consentire attracchi contemporanei su diversi moli, per favorire i controlli si potrebbero scaglionare gli arrivi. Gli attracchi sono concentrati nella fascia oraria compresa fra le 6:30 e le 9:30, mentre al pomeriggio è previsto l'arrivo di una sola nave. E' necessario tener presente che solo il 10% dei passeggeri viaggia a piedi, il restante 90% è con auto al seguito. Questo va ad influenzare le modalità di rilevamento della temperatura corporea.

Porto di Olbia – Molo Isola Bianca		Riepilogo personale coinvolto
Categoria personale coinvolto	N° per turno della mattina	Note
Medico	1	
Infermiere	6 (3 per i termometri)	
Operatore termoscanner	3	
Coordinamento DG PC	1	
<b>Totale</b>	<b>11</b>	

## Controlli termici nei porti



Porto di Cagliari

## Controlli termici nei porti



Porto di Cagliari



### 33 Organizzazioni di volontariato coinvolte finora per l'emergenza COVID-19

A.V.I.S. Valledoria

A.V.O.C.C. Villaputzu

A.V.P.C. Ittiri

A.V.P.C. Monte Arci Uras

A.V.P.C. Uri

Agosto '89 Arzachena

Alba Cagliari

Associazione Volontari P. C. Sardara

Confraternita della Misericordia Sassari

Croce Rissa Italiana – Coordinamento Sardegna

Croce Rossa Italiana - Comitato Locale Cagliari

Croce Rossa Italiana Olbia

Fraternità della Misericordia Alghero

Fraternità della Misericordia Cagliari

Gruppo Volontari Sarcidano Isili

Jerico Tergu

LIVAS Terralba

Ma-Si-Se A.R.V.P.C. Sinnai

Misericordia Villanova Monteleone

New Life ODV Sassari

ProCiv Augustus Assemini

PROCIV Nuraminis

PROCIV Usini

Protezione Civile Sarcidano Isili

Pubblica Assistenza Croce Gialla Ploaghe

S.O.G.I.T. Croce di San Giovanni Bono

S.O.S. Elmas Elmas

S.O.S. Quartu Quartu S. Elena

Sarda Ambiente Sinnai

Sassari Soccorso Sassari

Soccorso Iglesias

Soccorso S. Andrea Gonnese

VAB Sarda Ambiente Sinnai

## Controlli termici negli 3 aeroporti e 7 porti

Impegno giornaliero:

- 20 medici
- 20 infermieri
- 80 volontari di protezione civile
- 20 funzionari della DG protezione civile

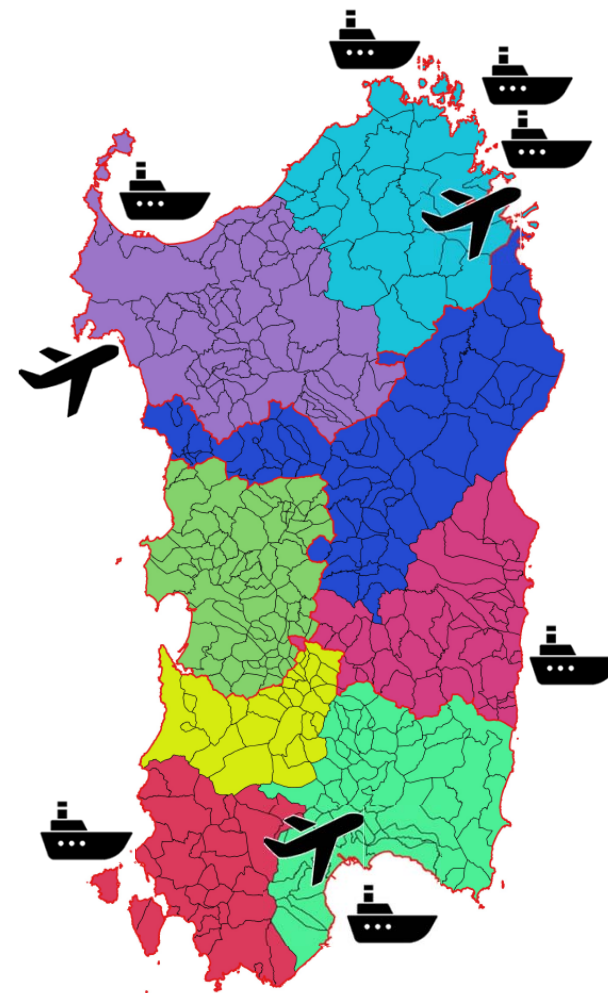

## Modello di intervento in caso di allarme

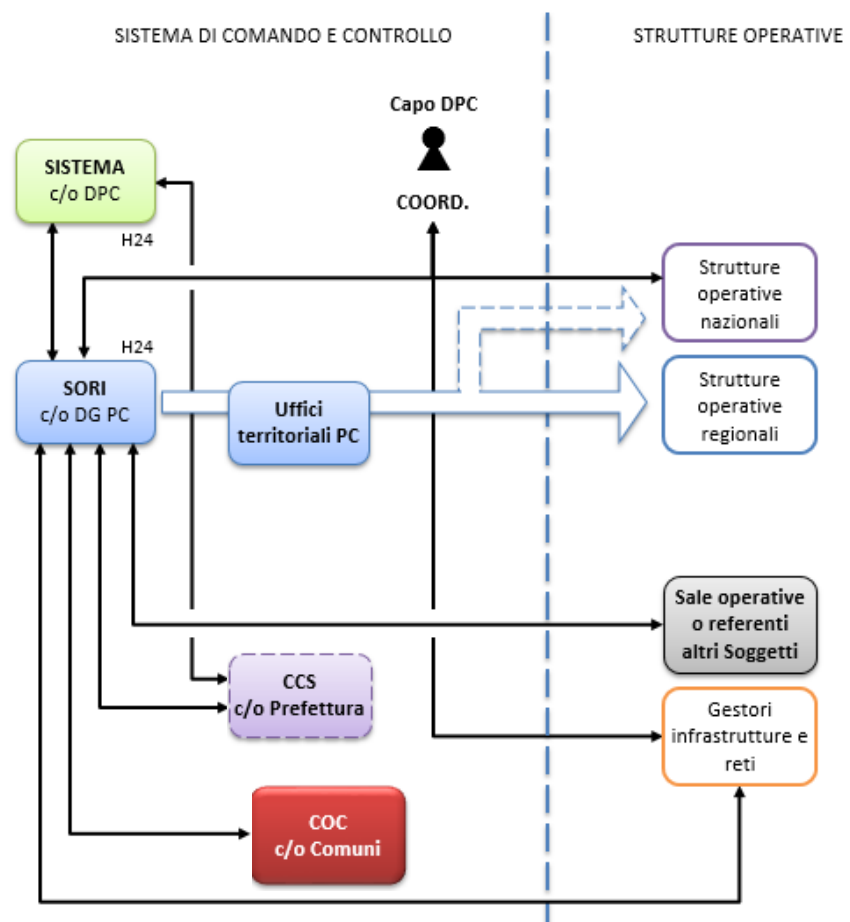

## Centri Operativi Comunali - COC

- Nota operativa n. 1 del 25.2.2020 del DPC e ANCI
- I COC devono essere attivati solo se sono presenti casi confermati
- Il presidio della Funzione Sanità può essere realizzato nelle modalità ritenute più opportune e funzionali
- Lo scopo principale è quello di poter facilitare i comuni a poter disporre di tutte le informazioni utili ed aggiornate, sull'evoluzione dell'emergenza in corso
- Al fine di garantire il supporto necessario, le Prefetture di riferimento per i Comuni in cui sono presenti dei cluster di valutare l'attivazione di unità di crisi che consentano di coinvolgere le amministrazioni funzionali a garantire un quadro aggiornato della situazione

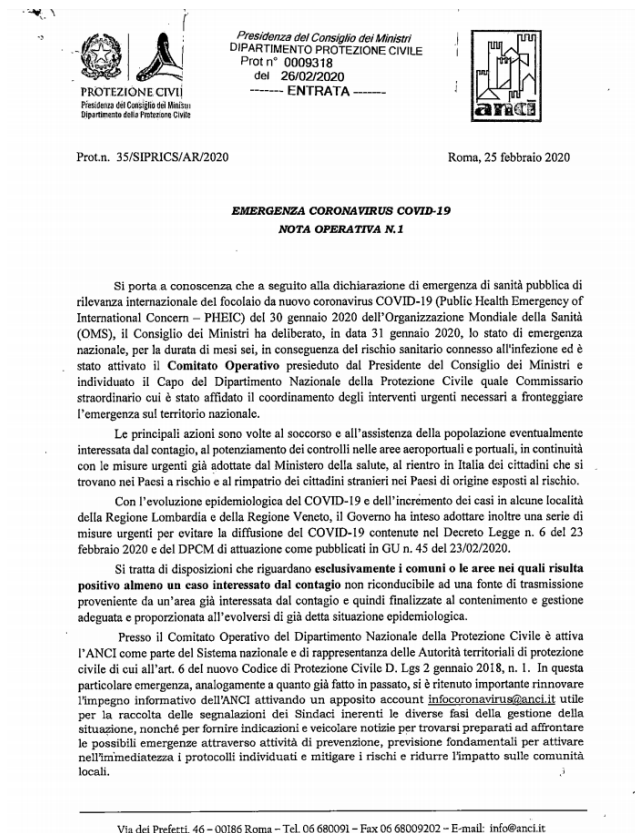

Ministero della Salute

nuovo coronavirus

## Dieci comportamenti da seguire

- 1 Lavati spesso le mani
- 2 Evita il contatto ravvicinato con persone che soffrono di infezioni respiratorie acute
- 3 Non toccarti occhi, naso e bocca con le mani
- 4 Copri bocca e naso se starnutisci o tossisci
- 5 Non prendere farmaci antivirali né antibiotici, a meno che siano prescritti dal medico
- 6 Pulisci le superfici con disinfettanti a base di cloro o alcol
- 7 Usa la mascherina solo se sospetti di essere malato o se assisti persone malate
- 8 I prodotti MADE IN CHINA e i pacchi ricevuti dalla Cina non sono pericolosi
- 9 In caso di dubbi non recarti al pronto soccorso: chiama il tuo medico di base e se pensi di essere stato contagiato chiama il 112.
- 10 Gli animali da compagnia non diffondono il nuovo coronavirus

Testi rielaborati dalla Task Force Comunicazione ISS su fonti di: OMS, ECDC e ISS  
© Istituto Superiore di Sanità • 24 febbraio 2020

118

Grazie per l'attenzione.